

Detalhe HID-7
Escala 1:25

Detalhe HID-8
Escala 1:25

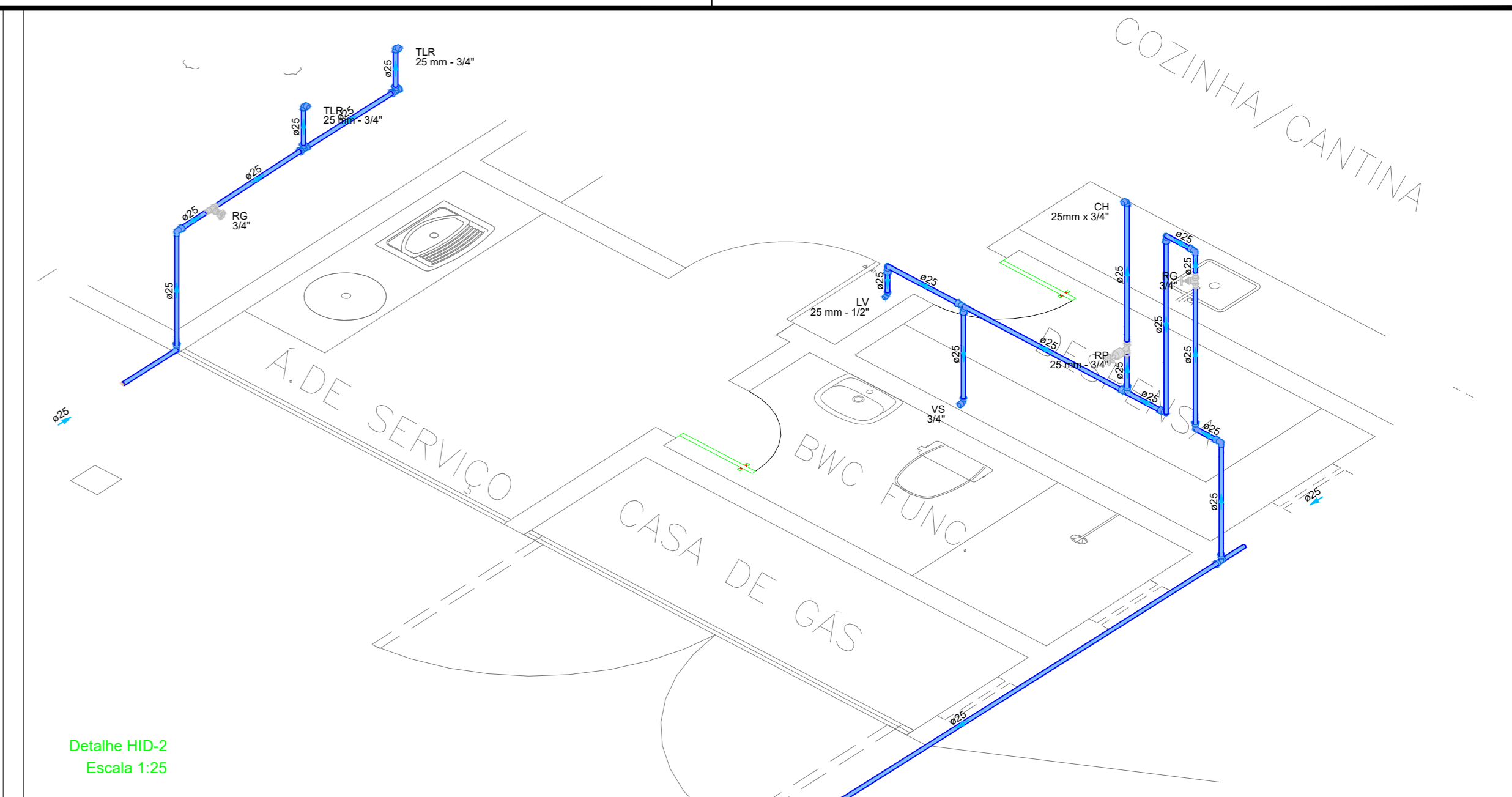

Detalhe HID-2
Escala 1:25

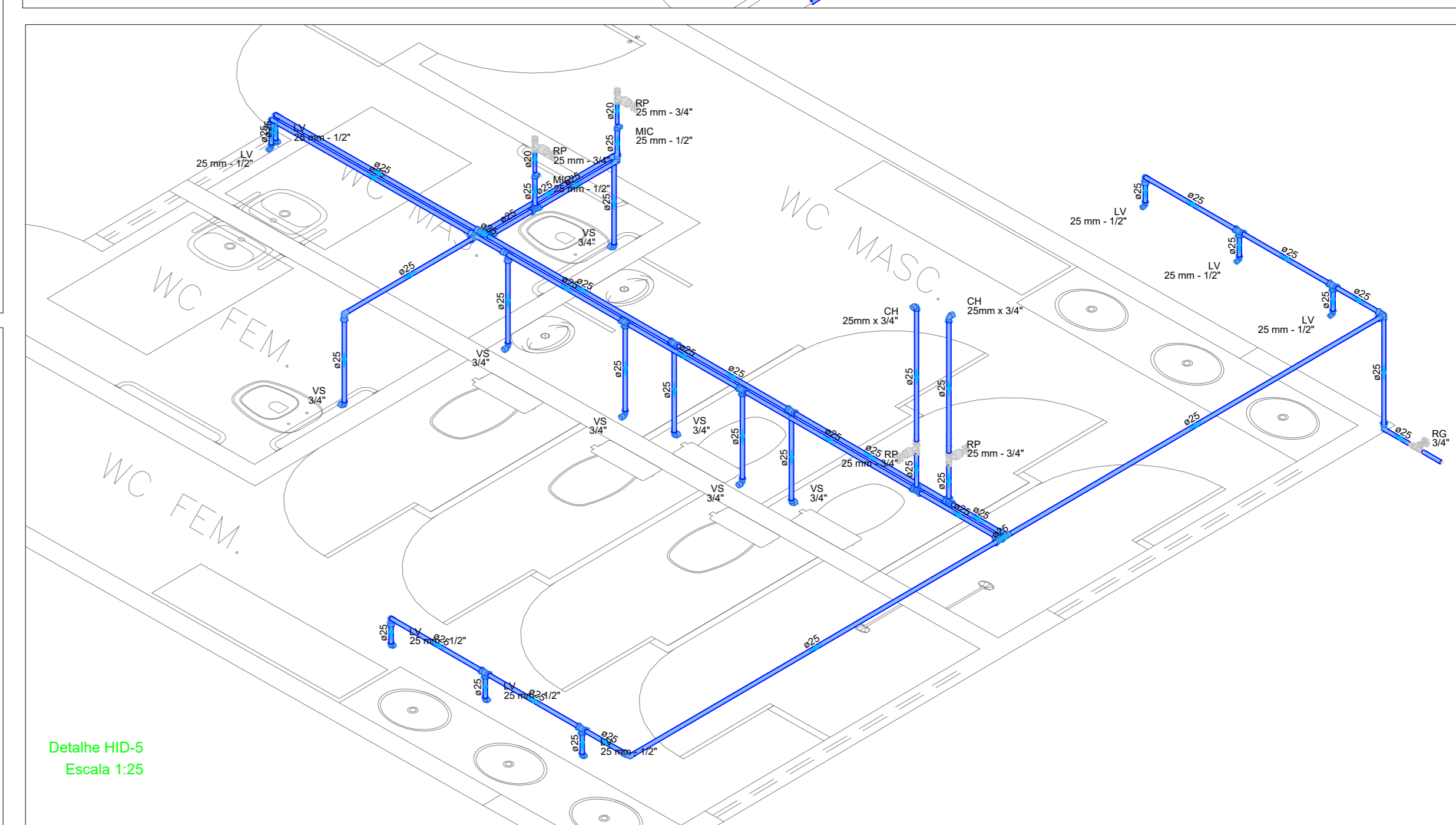

Detalhe HID-5
Escala 1:25

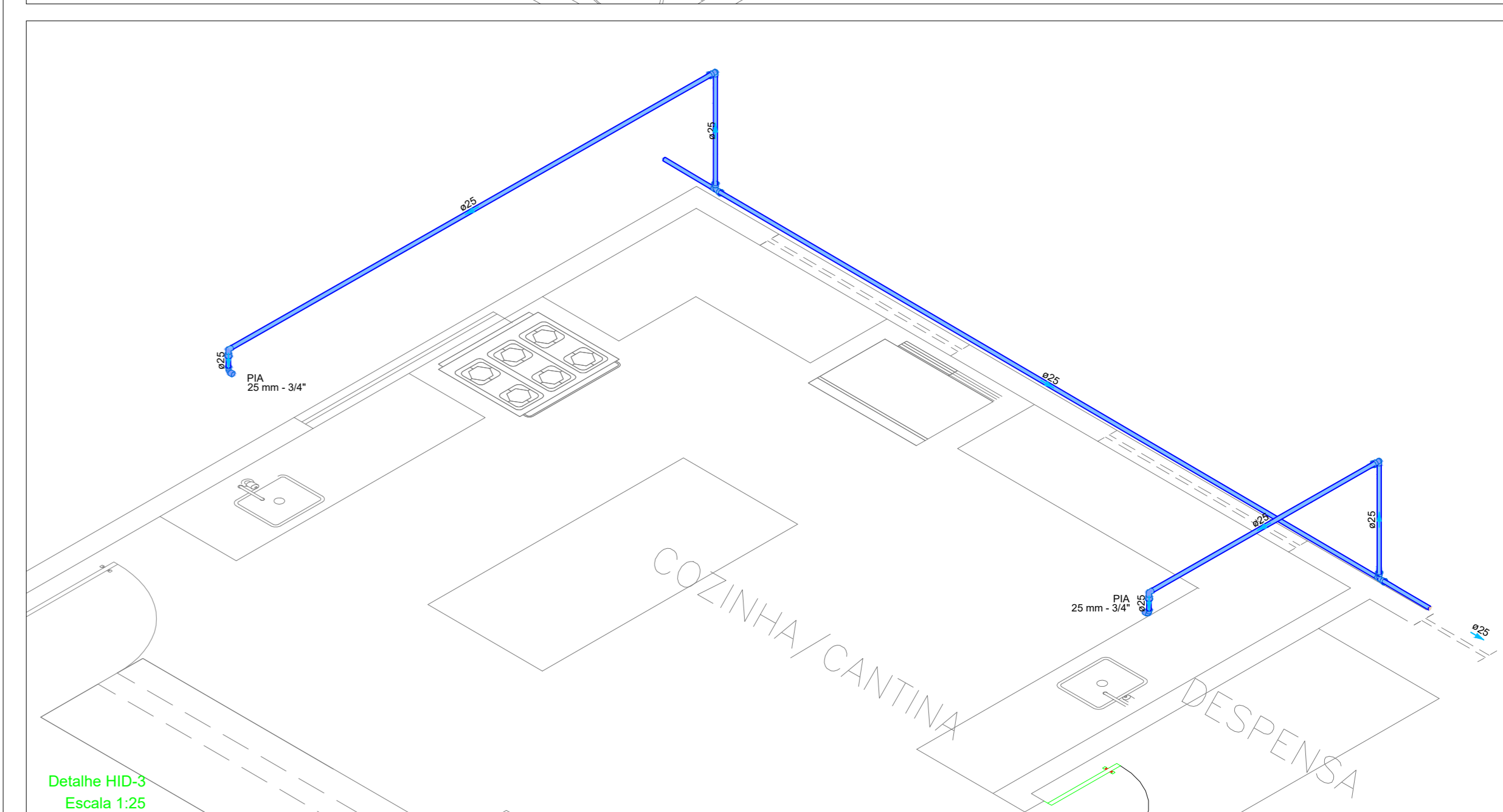

Detalhe HID-3
Escala 1:25

Detalhe HID-6
Escala 1:25

Detalhe HID-4
Escala 1:25

Legenda das indicações	
BE	Batedouro com joelho de 90° - 25 mm - 1/2" - Altura 0,90m
CH	Chuveiro - 25mm x 3/4" - Altura 2,10m
LV	Lavatório com joelho de 90° - 25 mm - 1/2" - Altura 0,60m
MIC	Misturador com registro de pressão com joelho de 90° - 25 mm - 1/2" - Altura 1m
PIA	Pia de cozinha com joelho de 90° - 25 mm - 3/4" - Altura 0,60m
RIS	Registro bruto gaveta ABNT c/PVC soldável - 1" - Altura 1,10m
RIS	Registro bruto gaveta ABNT c/PVC soldável - 3/4" - Altura 1,80m
RPI	Registro de Pressão com PVC soldável - 25 mm - 3/4" - Altura 1,10m
VS	Viso sanitário com calha acoplada - 3/4" - Altura 0,20m
TLR	Tanque de lavar com joelho de 90° - 25 mm - 3/4" - Altura 0,60m

Legenda	
—	Alimentador Produt
—	Indicação
—	Registro bruto gaveta ABNT c/PVC soldável
—	Registro de Pressão com PVC soldável

Legenda das indicações	
—	Água fria
—	Piso
—	Embudo
—	Tubo

GOVERNO DO PIAUÍ

EDUCAÇÃO
Secretaria de Estado
da Educação / SEDUC

PROJETO: UNIDADE ESCOLAR ISABEL RIBEIRO DE JESUS

PROJETO TIPO: PROJETO DE INFRAESTRUTURA EDUCACIONAL

PROPRIETÁRIO:	NOME DO PROPRIETÁRIO
CPI:	
AUTOR DO PROJETO:	ARQUITETO / ENGENHEIRO
	CAU / CREA
RESPONSÁVEL TÉCNICO:	Eng. Civil
	Eng. Civil

APROVAÇÕES:

ENDEREÇO:	RUA ADELINO RODRIGUES NETO, 1, CENTRO
MUNICÍPIO:	LAGOA DO BARRO-PI
ZONA:	URBANA
CORTEJO:	PLANTA BAIXA, DETALHAMENTO E TABELAS
REVISÃO:	
DESENHISTA:	KEPLER JUNIOR
ESCALA:	100/125
FORMATO:	A0 (1029 x 841)
DATA:	MARÇO/2022

HID
01/01